



LEGENDA

- 1 Istniejący budynek objęty wnioskiem
- 2 Planowana rozbiórka
- ▶ Wejście do budynku

Granica działki

3 Planowane tereny zielone

4 Planowany taras

5 Planowany parking

Linia wymiarowa

Planowane ogrodzenie działki wraz z bramą

Planowana zewnętrzna instalacja wodociągowa

Planowana wewnętrzna linia zasilająca

Planowana zewnętrzna instalacja kanalizacji sanitarnej

Granica działki



Planowane miejsca postojowe

Temat inwestycji:	Rozbudowa, przebudowa i częściowa zmiana sposobu użytkowania budynku handlowego na żłobek wraz z budową niezbędnej infrastruktury technicznej, budową placu zabaw, budową miejsc postojowych wraz z dojazdami i dojściami					
Adres inwestycji:	dz. nr 1242/5, obręb 05 Ładzice, jedn. ewid. 01209_2 gmladzice					
Inwestor i adres:	Gmina Ładzice ul. Wyzwolenia 36, 97-561 Ładzice					
Rysunek:	Plan sytuacyjny					
Projektant	mgr inż. arch. Beata Strużki					
Projektant	mgr inż. Marcin Ściubak					
<div></div>						
				Nr rys.	Skala:	Data:
				A - 0	1:500	XI 2025
				Branża:	Etap:	Format:
				A	PFU	297x420
Nr uprawnień:	107/98		Podpis:			
Nr uprawnień:	LOD/2967/PWBKb/16		Podpis:			

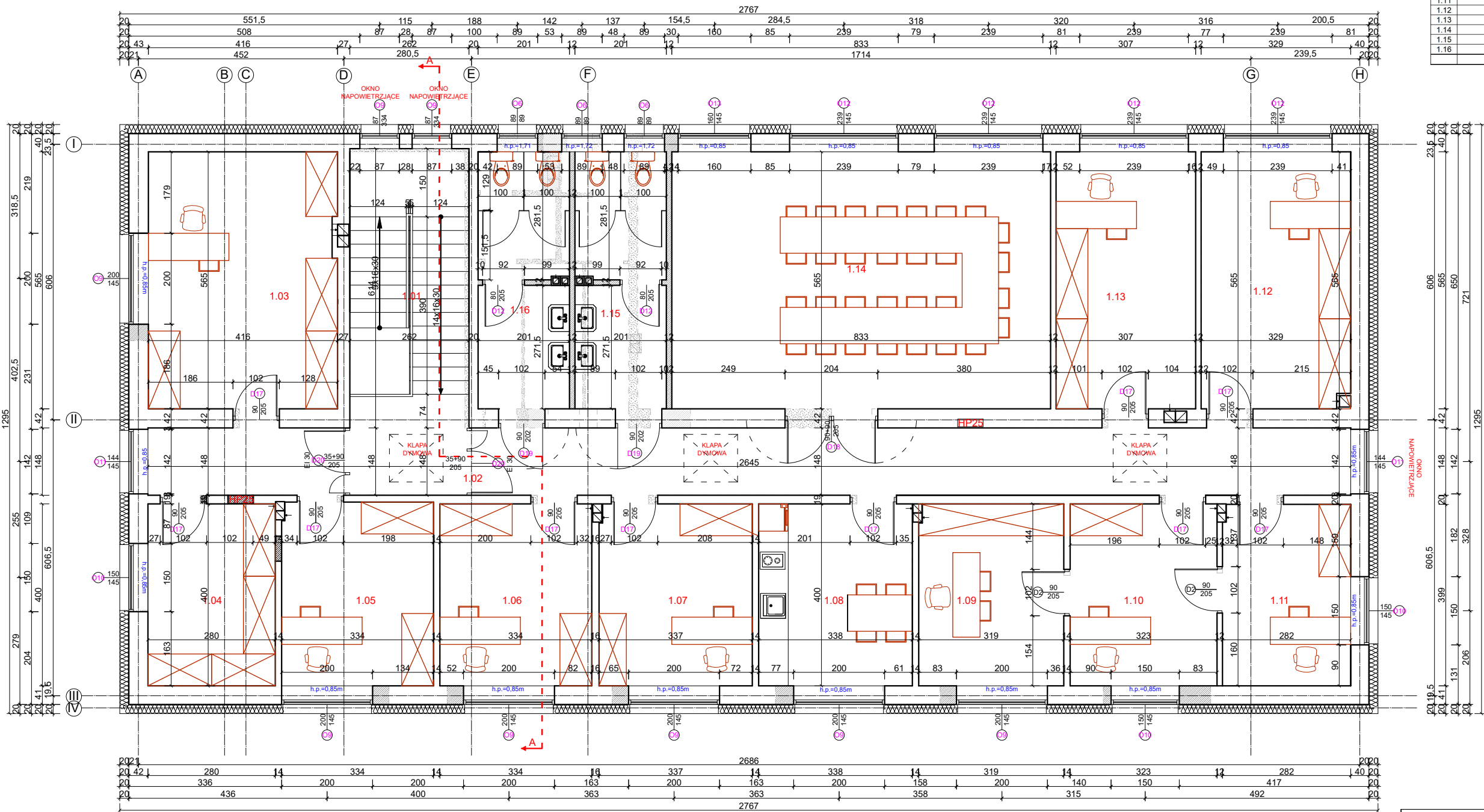



ZESTAWIENIE POWIERZCHNI PIĘTRA			WYKONCZENIE		
L.P.	POMIESZCZENIE	POWIERZCHNIA UŻYTKOWA	ŚCIANY	PODŁOGI	SUFIT
1.01	KL. SCHODOWA	16,09	Wykładzina PCW	Tynk cem.-wap. + farba lateksowa	Sufit rastrowy tynk cem.-wap. malowany na czarno
1.02	KOMUNIKACJA	39,15	Wykładzina PCW	Tynk cem.-wap. + farba lateksowa	Sufit rastrowy tynk cem.-wap. malowany na czarno
1.03	BIURO	23,50	Wykładzina PCW	Tynk cem.-wap. + farba lateksowa	Sufit modułowy
1.04	ARCHIWUM	11,20	Wykładzina PCW	Tynk cem.-wap. + farba lateksowa	Sufit modułowy
1.05	BIURO	13,47	Wykładzina PCW	Tynk cem.-wap. + farba lateksowa	Sufit modułowy
1.06	BIURO	13,43	Wykładzina PCW	Tynk cem.-wap. + farba lateksowa	Sufit modułowy
1.07	BIURO	13,45	Wykładzina PCW	Tynk cem.-wap. + farba lateksowa	Sufit modułowy
1.08	POM. SOCJALNE	13,52	Płytki gress	Płytki ściennie	Sufit modułowy
1.09	POKÓJ DYREKTORA	12,72	Wykładzina PCW	Tynk cem.-wap. + farba lateksowa	Sufit modułowy
1.10	SEKRETARIAT	12,92	Wykładzina PCW	Tynk cem.-wap. + farba lateksowa	Sufit modułowy
1.11	BIURO	11,22	Wykładzina PCW	Tynk cem.-wap. + farba lateksowa	Sufit modułowy
1.12	BIURO	18,48	Wykładzina PCW	Tynk cem.-wap. + farba lateksowa	Sufit modułowy
1.13	BIURO	17,34	Wykładzina PCW	Tynk cem.-wap. + farba lateksowa	Sufit modułowy
1.14	BIURO	47,07	Wykładzina PCW	Tynk cem.-wap. + farba lateksowa	Sufit modułowy
1.15	WC M	11,12	Płytki gress	Płytki ściennie	Sufit modułowy
1.16	WC K	11,12	Płytki gress	Płytki ściennie	Sufit modułowy
	SUMA	285,80			

-  ŚCIANY DO WYMUROWANIA
-  ŚCIANY DO WYBURZENIA

Temat inwestycji:	Rozbudowa, przebudowa i częściowa zmiana sposobu użytkowania budynku handlowego na żłobek wraz z budową niezbędnej infrastruktury technicznej, budową placu zabaw, budową miejsc postojowych wraz z dojazdami i dojazdami			
Adres inwestycji:	dz. nr ewid. 1242/5, obręb 0005 Ładzice, jedn. ewid. 101209_2 gm. Ładzice			
Inwestor i adres:	Gmina Ładzice ul. Wyzwolenia 36 97-561 Ładzice	Nr rys. A - 2	Skala: 1:100	Data: XI 2025
Rysunek:	Rzut I piętra	Branża: A	Etap: PFU	Format: 297x470
Projektant:	mgr inż. arch. Beata Struzik	Nr uprawnień: 107/98		Podpis:
Projektant:	mgr inż. Marcin Ściubak	Nr uprawnień: LOD/2967/PWBKb/16		Podpis:



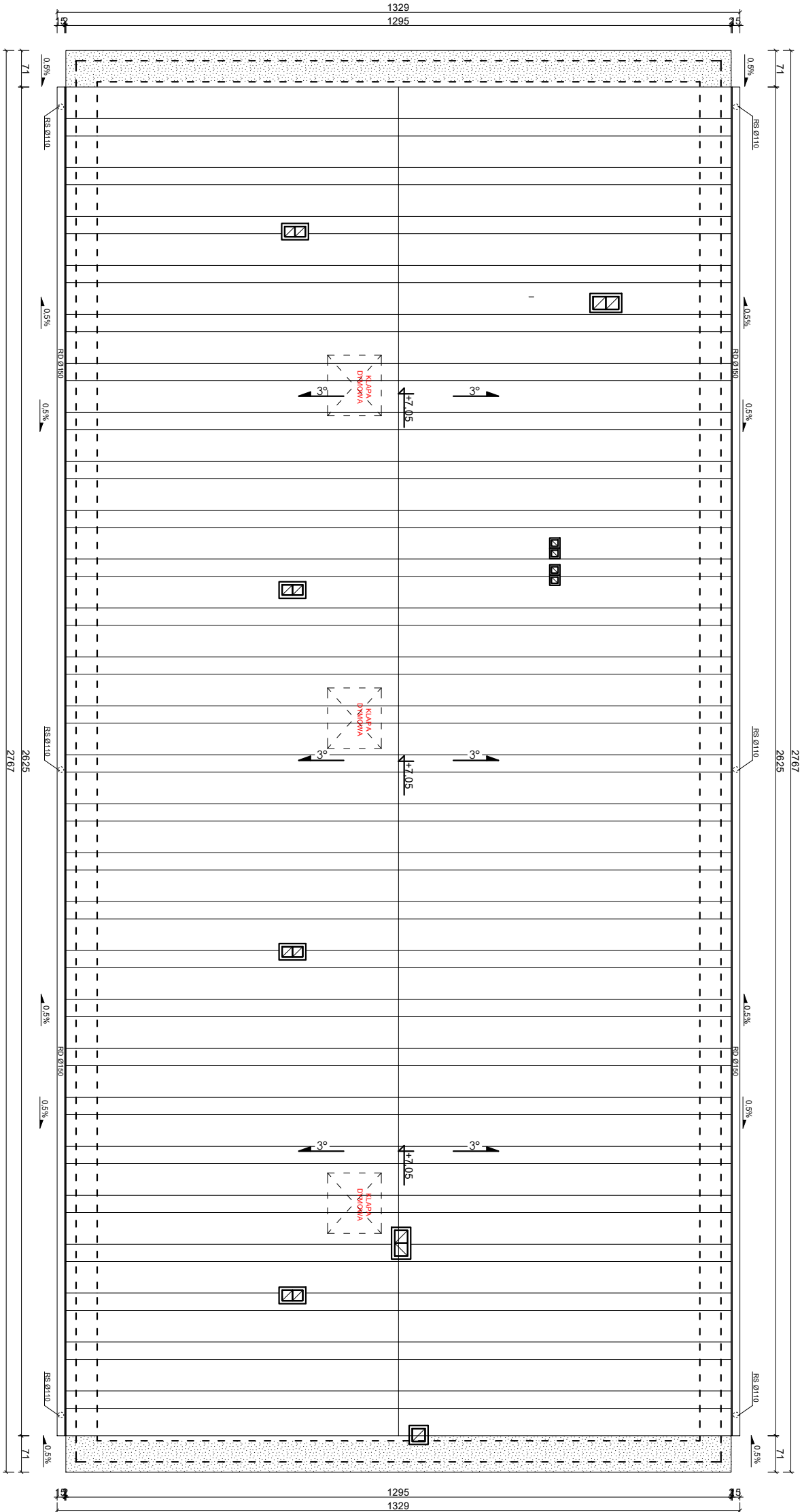

Temat inwestycji:	Rozbudowa, przebudowa i częściowa zmiana sposobu użytkowania budynku handlowego na żłobek wraz z budową niezbędnej infrastruktury technicznej, budową placu zabaw, budową miejsc postojowych wraz z dojazdami i dojściami		
	dz. nr ewid. 1242/5, obręb 0005 Ładzice, jedn. ewid. 101209 2 gm. Ładzice		
Adres inwestycji:	Gmina Ładzice ul. Wyzwoleńca 36 97-561 Ładzice		
Inwestor i adres:	Rzut połaci dachu		
Rysunek:	Nr rys. A - 3 Skala: 1:100 Data: XI 2025		
Projektant:	Branża: A Etap: PFU Format: 297x420		
Projektant:	Nr uprawnień: 107/98 Podpis:		
Projektant:	mgr inż. Marcin Ściubak Nr uprawnień: LOD/2967/PWBKb/16 Podpis:		

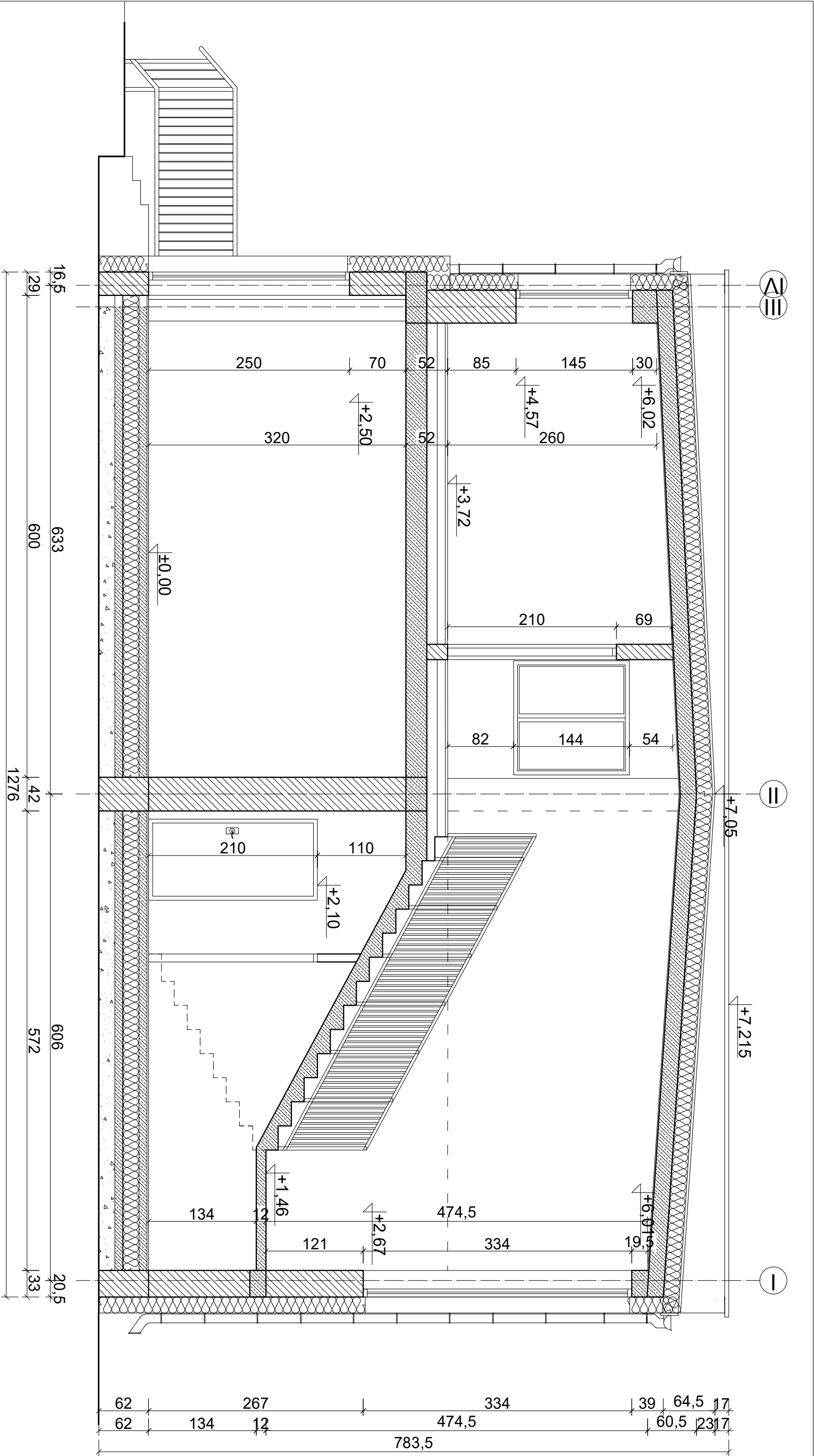

Temat inwestycji:		Rozbudowa, przebudowa i częściowa zmiana sposobu użytkowania budynku handlowego na żłobek wraz z budową niezbędnej infrastruktury technicznej, budową placu zabaw, budową miejsc postojowych wraz z dojazdami i dojściami
Adres inwestycji:		dz. nr ewid. 1242/5, obręb 0005 Ładzice, jedn. ewid. 101209 2 gm. Ładzice
Inwestor i adres:		Gmina Ładzice ul. Wyzwoleńca 36 97-561 Ładzice
Rysunek:		Przekrój A - A
Projektant:		mgr inż. arch. Beata Struzlik
Projektant:		mgr inż. Marcin Ściubak
Nr rys.		A - 4
Skala:		1:50
Data:		XI 2025
Format:		297x420
Branża:		A
Etap:		PFU
Nr uprawnień:		107/98
Podpis:		Podpis:
Nr uprawnień:		LOD/2967/PWBKb/16
Podpis:		Podpis:



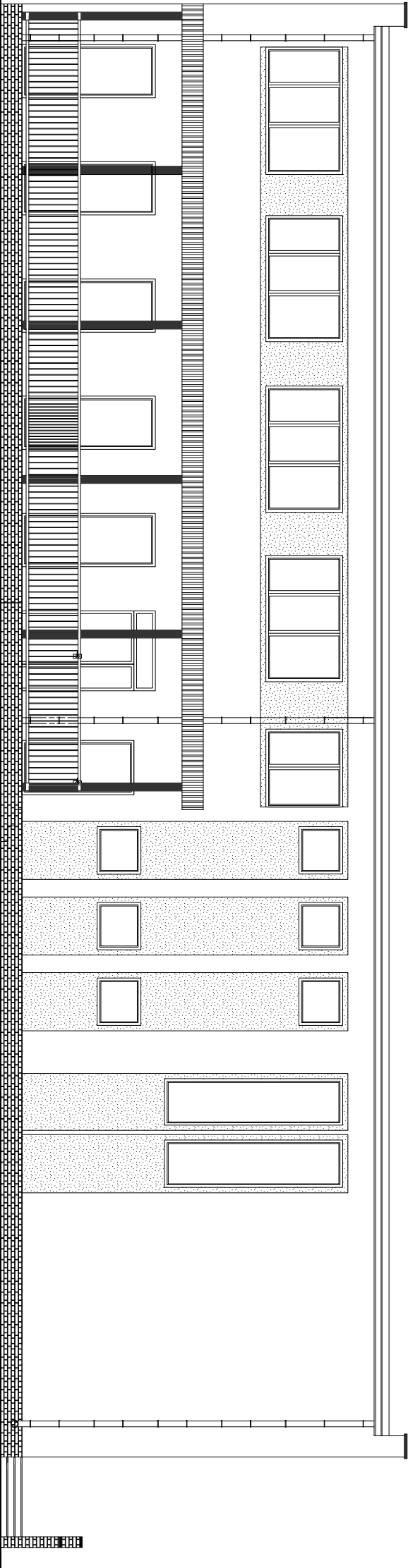

WIDOK ELEWACJI TYLNEJ - POŁNOCNEJ

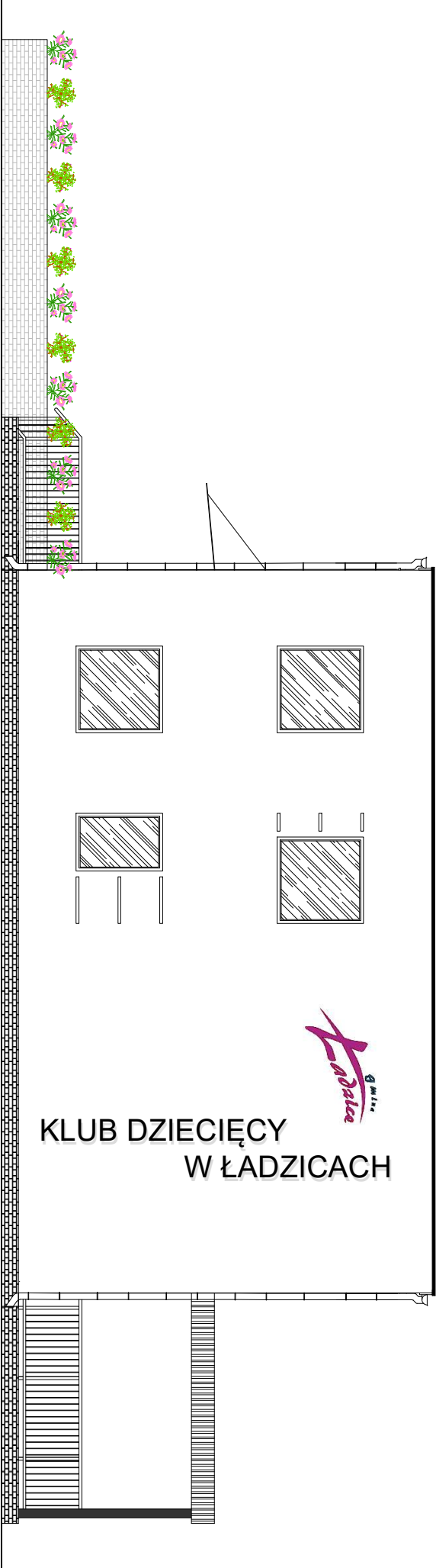

WIDOK ELEWACJI BOCZNEJ - WSCHODNIEJ

Temat inwestycji:		Rozbudowa, przebudowa i częściowa zmiana sposobu użytkowania budynku handlowego na żłobek wraz z budową niezbędnej infrastruktury technicznej, budową placu zabaw, budową miejsc postojowych wraz z dojazdami i dojściami	
Adres inwestycji:		dz. nr ewid. 1242/5, obręb 0005 Ładzice, jedn. ewid. 101209 2 gm. Ładzice	
Inwestor i adres:		Gmina Ładzice ul. Wyzwoleńca 36 97-561 Ładzice	
Rysunek:		Widok elewacji	
Projektant:		mgr inż. arch. Beata Struzlik	
Projektant:		mgr inż. Marcin Ściubak	
Nr rys.		Skala:	
A - 5		1:100	
Branża:		Format:	
A		297x420	
Nr uprawnień:		Podpis:	
107/98			
Nr uprawnień:		Podpis:	
LOD/2967/PWBKu/16			

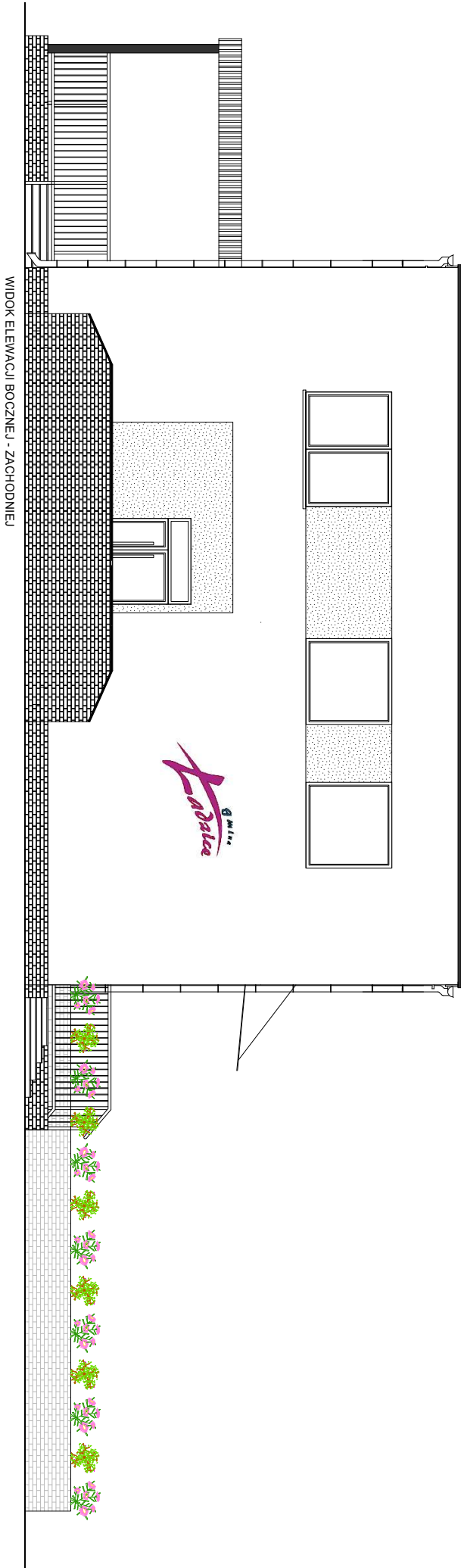
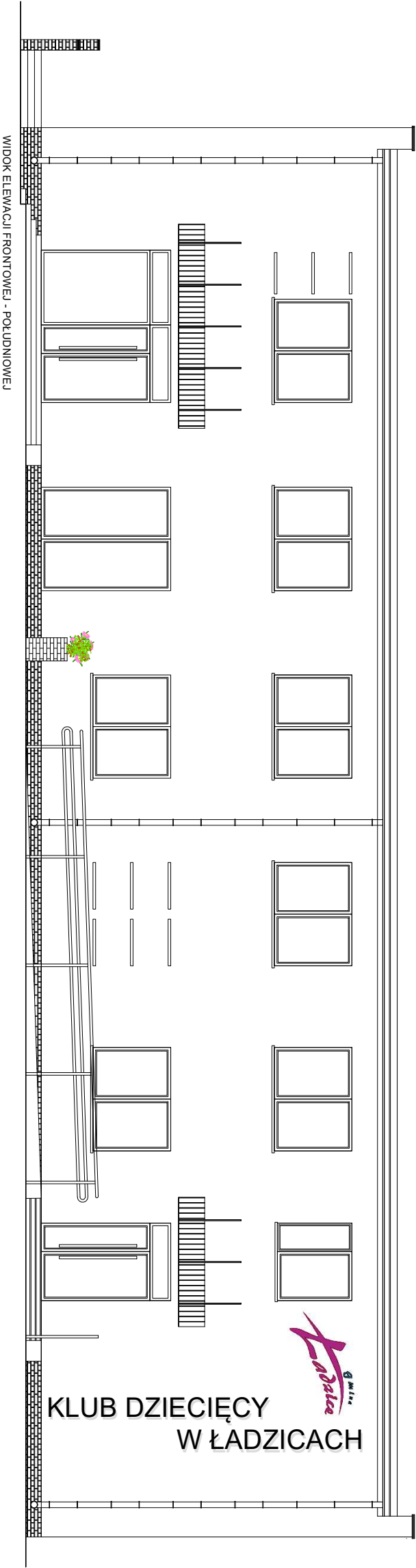

Temat inwestycji:		Rozbudowa, przebudowa i częściowa zmiana sposobu użytkowania budynku handlowego na żłobek wraz z budową niezbędnej infrastruktury technicznej, budową placu zabaw, budową miejsc postojowych wraz z dojazdami i dojściami	
Adres inwestycji:		dz. nr ewid. 1242/5, obręb 0005 Ładzice, jedn. ewid. 101209 2 gm. Ładzice	
Inwestor i adres:		Gmina Ładzice ul. Wyzwoleńca 36 97-561 Ładzice	
Rysunek:		Widok elewacji	
Projektant:		mgr inż. arch. Beata Struzlik	
Projektant:		mgr inż. Marcin Ściubak	
Nr rys.		Skala:	
A - 6		1:100	
Branża:		Format:	
A		297x420	
Nr uprawnień:		Podpis:	
107/98			
Nr uprawnień:		Podpis:	
LOD/2967/PWbKu/16			



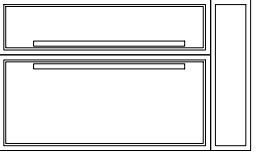
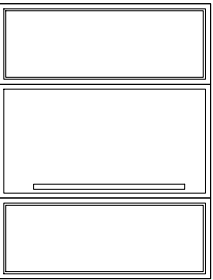
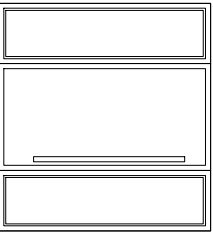
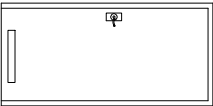
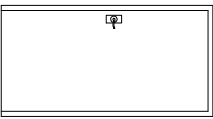
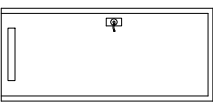
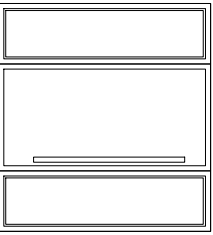
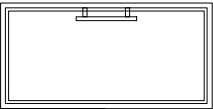
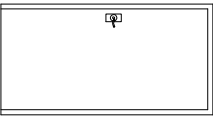
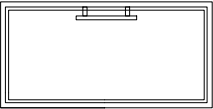
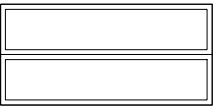

OZNACZENIE	D1	D2	D3	D4	D5	D6	D7	D8.0	D8.1	D8.2	D9
SCHEMAT											
	WYMIARY OTWORU W MURZE W ŚWIETELLE (mm)	S 150 H 250	273 210	226 210	102 210	102 210	92 210	210 210	110 210	102 210	102 210
	WYMIARY SKRZYDŁA (mm)	S 30+90 H 205+40	2x80+90 205	2x60+90 205	90 205	90 205	80 205	100+2x50 205	100 205	90 205	90 205
	PARTER	2	1	1	2	4	1	1	2	2	4
	UWAGI:	drzwi zewnętrzne, aluminiowe, dwa zamki, pochwył INOX I=1500mm, zamek rolkowy, 4 szt. zawiasów na skrzydło, szklenie obustronnie bezpieczne, samozamykacz na skrzydle czynnym, próg, u=1,1W/(m²·K) kolor RAL 7016	drzwi aluminiowe, wewnętrzne, szklenie O2, u=1,1W/(m²·K) kolor RAL 7016 samozamykacz	drzwi aluminiowe, wewnętrzne, szklenie O2, u=1,1W/(m²·K) kolor RAL 7016, samozamykacz	drzwi płytowe wewnętrzne, 3-zawiasowe pełne, z kratką wentylacyjną o pow. min. 0,022m, samozamykacz na skrzydle czynnym	drzwi płytowe wewnętrzne, 3-zawiasowe pełne	drzwi płytowe wewnętrzne, 3-zawiasowe pełne, z kratką wentylacyjną o pow. min. 0,022m, samozamykacz na skrzydle czynnym	drzwi aluminiowe, wewnętrzne, szklenie O2, u=1,1W/(m²·K) kolor RAL 7016, samozamykacz	drzwi płytowe wewnętrzne, 3-zawiasowe pełne	drzwi wewnętrzne, stalowe, RAL 7016 MATT, dwa zamki, pochwył INOX I=1500mm, zamek rolkowy, 4 szt. zawiasów na skrzydło, szklenie obustronnie bezpieczne, samozamykacz na skrzydle czynnym, próg, EIS 30, u=1,1W/(m²·K)	drzwi z płyty HPL, RAL 9006 MATT, dwa zamki, pochwył INOX, brak zamka, 4 szt. zawiasów wahadlowych na skrzydło, su=1,1W/(m²·K)

Temat inwestycji:	Rozbudowa, przebudowa i częściowa zmiana sposobu użytkowania budynku handlowego na żłobek wraz z budową niezbędnej infrastruktury technicznej, budową placu zabaw, budową miejsc postojowych wraz z dojazdami i dojściami		
Adres inwestycji:	dz. nr ewid. 1242/5, obręb 0005 Ładzice, jedn. ewid. 101209_2 gm. Ładzice		
Inwestor i adres:	Gmina Ładzice ul. Wyzwoleńca 36 97-561 Ładzice		
Rysunek:	Zestawienie stolarki drzwiowej dla części budynku - żłobka		
Projektant:	mgr inż. arch. Beata Struzlik		
Projektant:	mgr inż. Marcin Ściubak		
Nr uprawnień:	LOD/2967/PWBKb/16		
Podpis:			

Nr rys.	Skala:	Data:
A - 8	1:75	XI 2025

Branża:	Etap:	Format:
A	PFU	297x420

Nr uprawnień:	Podpis:
107/98	



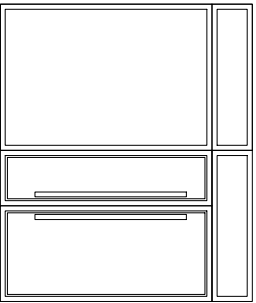
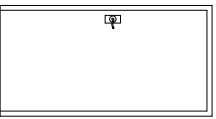
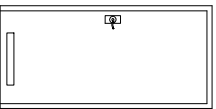
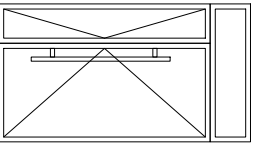
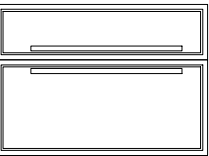
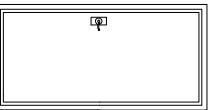
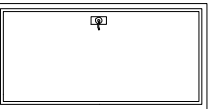
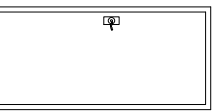
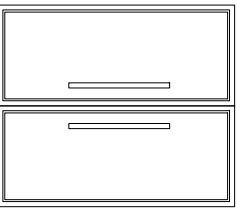
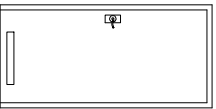
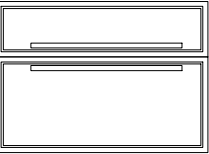

OZNACZENIE	D10	D11	D12	D13	D14	D15	D16	D17	D18	D19	D20
SCHEMAT											
	295	102	92	142	147	102	102	102	204	102	148
	250	210	210	250	210	210	210	210	210	210	210
	150+50+90	90	80	30+90	30+90	90	90	90	90+90	90	30+90
WYMIARY OTWORU W MURZE W ŚWIECIE (mm)	H	210	210	250	210	210	210	210	210	210	210
WYMIARY SKRZYDŁA (mm)	S	205	205	205+40	205	205	205	205	205	205	205
	H	205+40	205	205	205	205	205	205	205	205	205
PARTER	1	1	4	1	1	2	1	10	1	2	2
UWAGI:	drzwi zewnętrzne, aluminiowe, RAL 7016 MATT, dwa zamki, pochwyty INOX I=1500mm, zamek rolkowy, 4 szt. zawiasów na skrzydło, szklenie obustronnie bezpieczne, samozamykacz na skrzydło czynnym, próg, u=1,1W/(m²·K)										

Temat inwestycji:	Rozbudowa, przebudowa i częściowa zmiana sposobu użytkowania budynku handlowego na żłobek wraz z budową niezbędnej infrastruktury technicznej, budową placu zabaw, budową miejsc postojowych wraz z dojazdami i dojazdami			<div><div><div></div><div>Biuro Projektów Budowlanych</div></div><div>KONTUR</div></div>	
Adres inwestycji:	dz. nr ewid. 1242/5, obręb 0005 Ładzice, jedn. ewid. 101209_2 gm. Ładzice				
Inwestor i adres:	Gmina Ładzice ul. Wyzwoleńca 36 97-561 Ładzice				
Rysunek:	Zestawienie stolarki drzwiowej dla pozostałej części budynku				
Projektant:	mgr inż. arch. Beata Struzik				
Projektant:	mgr inż. Marcin Ściubak				
Nr rys.:	A - 10	Skala:	1:75	Data:	XI 2025
Branża:	A	Etap:	PFU	Format:	297x420
Nr uprawnień:	107/98	Podpis:			
Nr uprawnień:	LOD/2967/PWBKb/16	Podpis:			

PRZEKRÓJ POPRZECZNY A-A PRZEZ PARKING  
SKALA 1:50

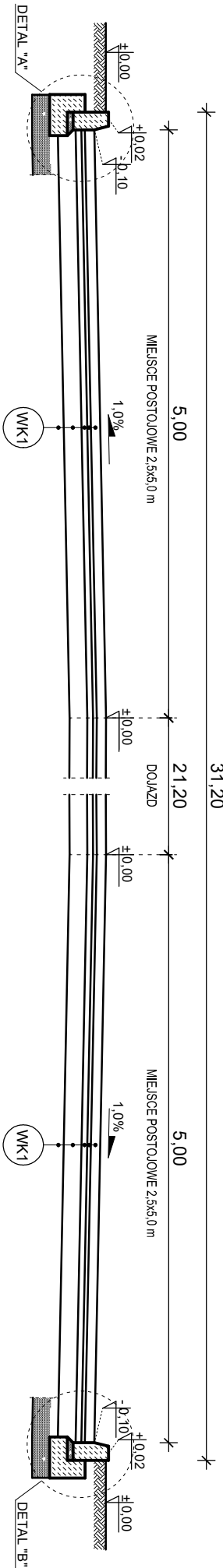

PRZEKRÓJ POPRZECZNY B-B PRZEZ PARKING  
SKALA 1:50

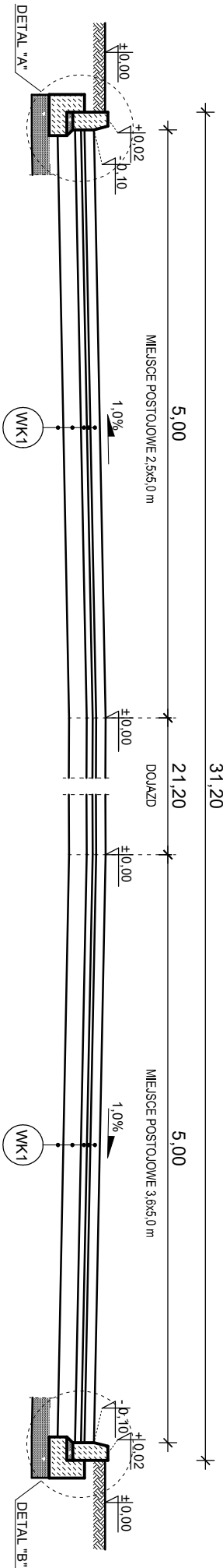

Temat inwestycji:	Rozbudowa, przebudowa i częściowa zmiana sposobu użytkowania budynku handlowego na żłobek wraz z budową niezbędnej infrastruktury technicznej, budową placu zabaw, budową miejsc postojowych wraz z dojazdami i dojazdami oraz wyposażeniem		
Adres inwestycji:	dz. nr ewid. 1242/5, obręb 0005 Ładzice, jedn. ewid. 101209_2 gm. Ładzice		
Investor i adres:	Gmina Ładzice ul. Wyzwolenia 36 97-561 Ładzice		
Rysunek:	Przekrój poprzeczny A-A i B-B		
Projektant :	mgr inż. Marcin Ściubak		
Nr uprawnień:		LOD/2967/PWBKb/16	
Podpis:			

<div><div><div></div><div>IT</div><div>Biurowo Projektowy Budowlanych</div></div><div>KONTUR</div></div>			
Nr rys.	Skala:	Data:	
D - 1	1:50	XI 2025	
Branża:	Etap:	Format:	
A	PFU	297x420	



PRZEKRÓJ POPRZECZNY C-C PRZEZ JEZDNIĘ Z CHODNIKIEM  
SKALA 1:50

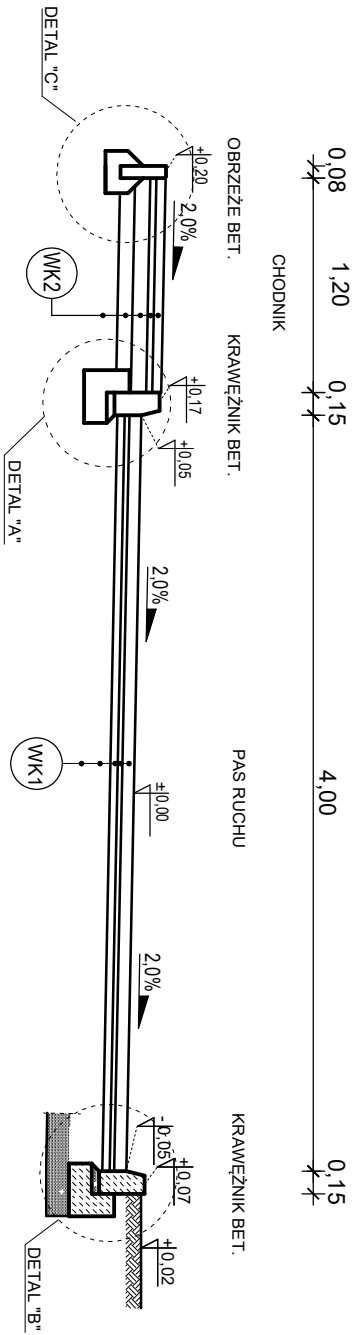

Temat inwestycji:	Rozbudowa, przebudowa i częściowa zmiana sposobu użytkowania budynku handlowego na żłobek wraz z budową niezbędnej infrastruktury technicznej, budową placu zabaw, budową miejsc postojowych wraz z dojazdami i dojazdami oraz wyposażeniem			<div><div><div><div>IT</div><div>Biurowie Projektów Budowlanych</div></div><div>KONTUR</div></div></div>		
Adres inwestycji:	dz. nr ewid. 1242/5, obręb 0005 Ładzice, jedn. ewid. 101209_2 gm. Ładzice					
Inwestor i adres:	Gmina Ładzice ul. Wyżwolenia 36 97-561 Ładzice					
Rysunek:	Przekrój poprzeczny C-C					
Projektant :	mgr inż. Marcin Ściubak			Nr uprawnień:	LOD/2967/PWBKb/16	Podpis:

PRZEMIANOWY PRZEMIANOWY D-D PRZEMIANOWY CHODNIK  
SKALA 1:25

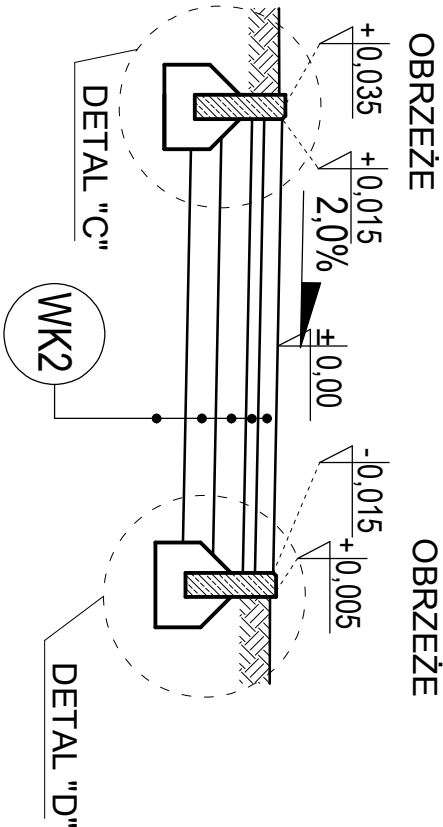
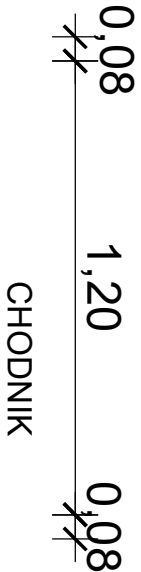

Temat inwestycji:	Rozbudowa, przebudowa i częściowa zmiana sposobu użytkowania budynku handlowego na ziółek wraz z budową niezbędnej infrastruktury technicznej, budową placu zabaw, budową miejsc postojowych wraz z dojazdami i dojazdami oraz wyposażeniem		
Adres inwestycji:	dz. nr ewid. 1242/5, obręb 0005 Ładzice, jedn. ewid. 101209_2 gm. Ładzice		
Inwestor i adres:	Gmina Ładzice ul. Wyżwolenia 36 97-561 Ładzice		
Rysunek:	Przekrój poprzeczny D-D		
Projektant :	mgr inż. Marcin Ściubak		
Nr uprawnień:		LOD/2967/PWBK/b/16	
Podpis:			

PRZEKRÓJ POPRZECZNY E-E PRZEZ CHODNIK  
PRZY BUDYNKU  
SKALA 1:25



OPASKA

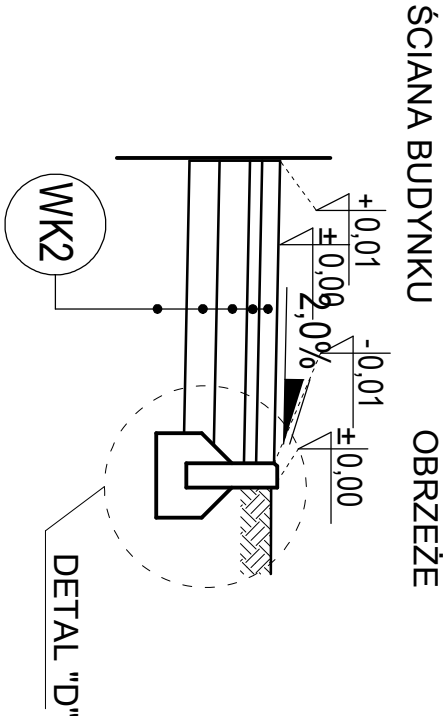

Temat inwestycji:	Rozbudowa, przebudowa i częściowa zmiana sposobu użytkowania budynku handlowego na ziółek wraz z budową niezbędnej infrastruktury technicznej, budową placu zabaw, budową miejsc postojowych wraz z dojazdami i dojściami oraz wyposażeniem		
Adres inwestycji:	dz. nr ewid. 1242/5, obręb 0005 Ładzice, jedn. ewid. 101209_2 gm. Ładzice		
Investor i adres:	Gmina Ładzice ul. Wyzwolenia 36 97-561 Ładzice		
Rysunek:	Przekrój poprzeczny E-E		
Projektant :	mgr inż. Marcin Ściubak		
Nr uprawnień:		LOD/2967/PWBK/b/16	
Podpis:			

DETAL "A"  
SKALA 1:20

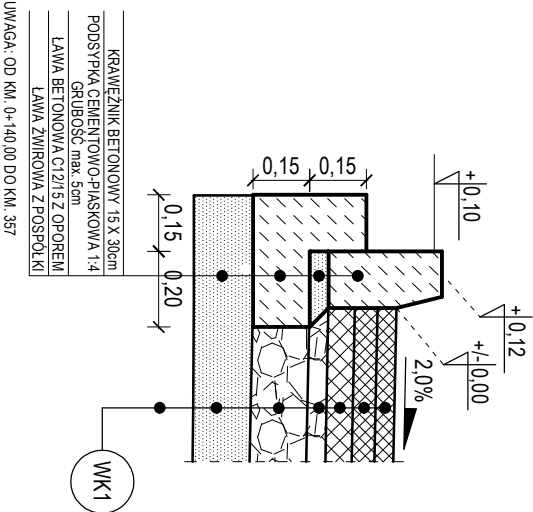

DETAL "B"  
SKALA 1:20

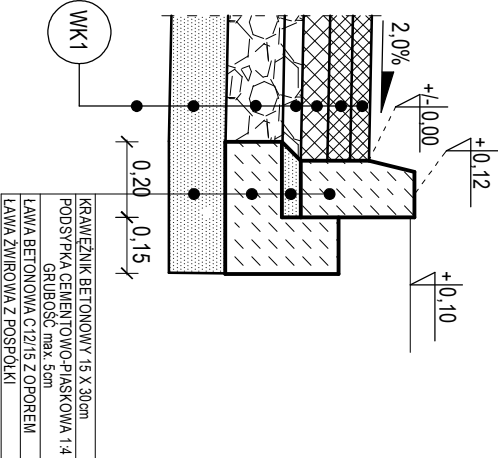

DETAL "C"  
SKALA 1:20

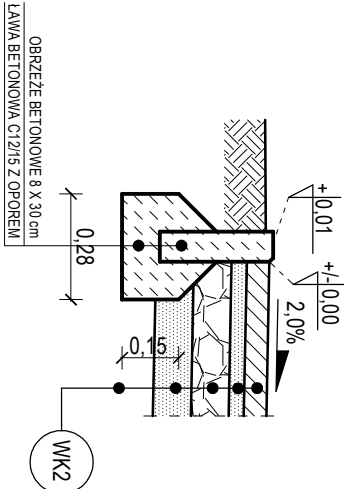

DETAL "D"  
SKALA 1:20

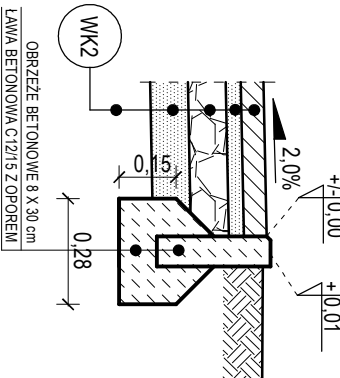

DETAL "L"  
SKALA 1:20

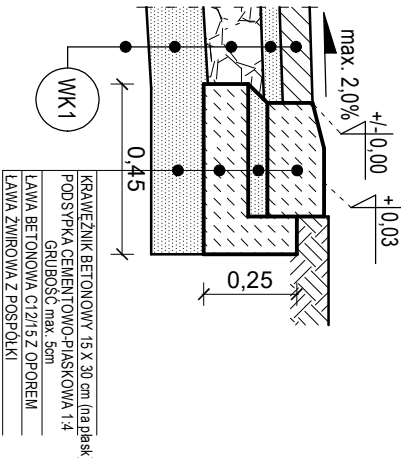

UKŁAD WARSTW KONSTRUKCYJNYCH NAWIERZCHNI  
MIEJSC POSTOJOWYCH I DOJAZDÓW

8,0 cm	kostka betonowa bezfazowa szara
4,0 cm	podsyпка cementowo - piaskowa 1:4
7,0 cm	podbudowa z kruszywa łamanego stabilizowanego mechanicznie frakcji 0-31,5
20,0 cm	podbudowa z kruszywa łamanego stabilizowanego mechanicznie frakcji 0-63 mm
grunt rodzimy	

WK2

UKŁAD WARSTW KONSTRUKCYJNYCH NAWIERZCHNI MIEJSC  
POSTOJOWYCH DLA OSÓB NIEPEŁNOSPRAWNYCH

8,0 cm	kostka betonowa bezfazowa szara
4,0 cm	podsyпка cementowo - piaskowa 1:4
7,0 cm	podbudowa z kruszywa łamanego stabilizowanego mechanicznie frakcji 0-31,5
20,0 cm	podbudowa z kruszywa łamanego stabilizowanego mechanicznie frakcji 0-63 mm
grunt rodzimy	

WK3

KONSTRUKCJA CHODNIKA

6,0 cm	kostka betonowa bezfazowa koloru grafitowego
4,0 cm	podsyпка cementowo - piaskowa w stosunku 1:4
10,0 cm	podbudowa z kruszywa łamanego stabilizowanego mechanicznie frakcji 0/31,5 mm
10,0 cm	warstwa odsączająca z pospółki
podłoże G1	

Temat inwestycji:	Rozbudowa, przebudowa i częściowa zmiana sposobu użytkowania budynku handlowego na ziółek wraz z budową niezbędnej infrastruktury technicznej, budową placu zabaw, budową miejsc postojowych wraz z dojazdami i dojazdami oraz wyposażeniem	
Adres inwestycji:	dz. nr ewid. 1242/5, obręb 0005 Ładzice, jedn. ewid. 101209_2 gm. Ładzice	
Investor i adres:	Gmina Ładzice ul. Wyzwolenia 36 97-561 Ładzice	
Rysunek:	Detale i układy warstw	
Projektant :	mgr inż. Marcin Ściubak	

Nr rys. D - 5		Skala: 1:20		Data: XI 2025	
Branża: A		Etap: PFU		Format: 297x420	
Nr uprawnień: LOD/2967/PWBKb/16				Podpis:	



## 1:100



1:50

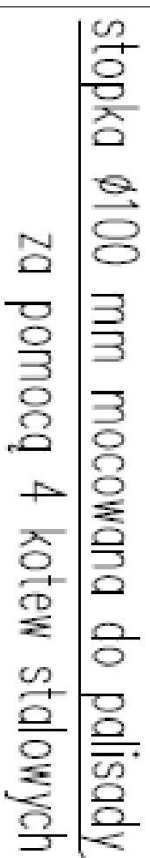

<b>Temat inwestycji:</b>	Rozbudowa, przebudowa i roześciowa zmiana sposobu użytkowania budynku handlowego na zbiorek wraz z budową niezbędnej infrastruktury technicznej, budową placu zabaw, budową miejsc postojowych wraz z dojazdami i dojazdami oraz wyposażeniem		
<b>Adres inwestycji:</b>	dz. nr ewid. 1242/5, obręb 0005 Ładźlice, jedn. ewid. 101209_2 gm. Ładźlice		
<b>Inwestor i adres:</b>	Gmina Ładźlice ul. Wyzwolenia 36 97-561 Ładźlice		
<b>Rysunek:</b>	Pochylnia		
<b>Projektant :</b>	mgr inż. Marcin Ściubak		
<b>Nr uprawnień:</b>		<b>Podpis:</b>	
LOD/2967/PWBKb/16			



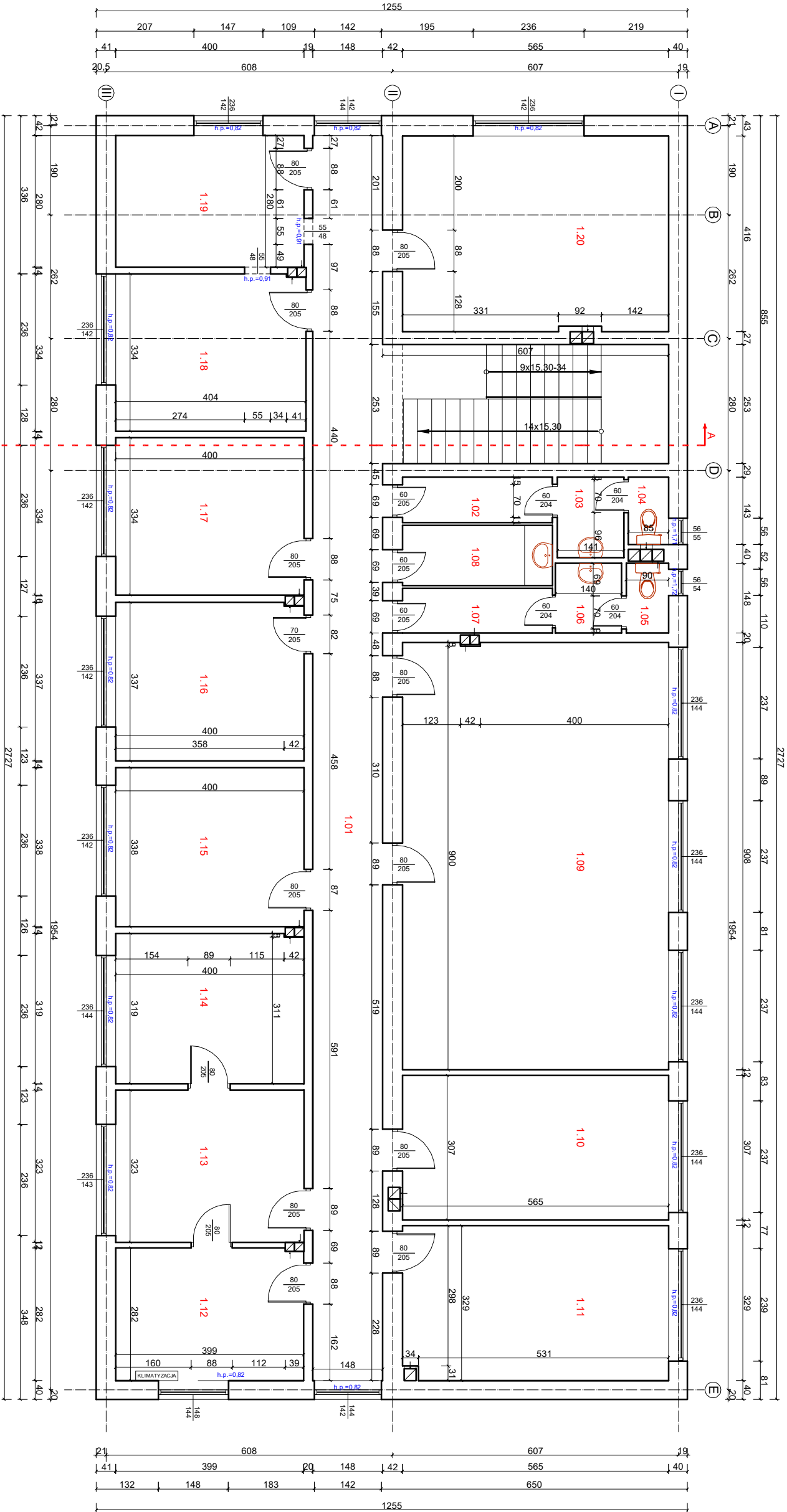

ZESTAWIENIE POWIERZCHNI PARTERU	
L.P.	POWIERZCHNIA UŻYTKOWA
1.01	KORYTARZ
1.02	KOMUNIKACJA
1.03	ŁAZIENKA
1.04	ŁAZIENKA
1.05	ŁAZIENKA
1.06	ŁAZIENKA
1.07	KOMUNIKACJA
1.08	POM.GOSPODARCZE
1.09	POKÓJ
1.10	POKÓJ
1.11	POKÓJ
1.12	POKÓJ
1.13	POKÓJ
1.14	POKÓJ
1.15	POKÓJ
1.16	POKÓJ
1.17	POKÓJ
1.18	POKÓJ
1.19	POKÓJ
1.20	POKÓJ
SUMA	269,90



Temat projektu:		Rozbudowa, przebudowa i częściowa zmiana sposobu użytkowania budynku handlowego na ziółek wraz z budową niezbędnej infrastruktury technicznej, budową placu zabaw, budową miejsc postojowych wraz z dojazdami i dojazdami	
Adres inwestycji:		dz. nr ewid. 242/5, obręb 0003a dz. 36, 37, 38, 39, 40, 41, 42, 43, 44, 45, 46, 47, 48, 49, 50, 51, 52, 53, 54, 55, 56, 57, 58, 59, 60, 61, 62, 63, 64, 65, 66, 67, 68, 69, 70, 71, 72, 73, 74, 75, 76, 77, 78, 79, 80, 81, 82, 83, 84, 85, 86, 87, 88, 89, 90, 91, 92, 93, 94, 95, 96, 97, 98, 99, 100, 101, 102, 103, 104, 105, 106, 107, 108, 109, 110, 111, 112, 113, 114, 115, 116, 117, 118, 119, 120, 121, 122, 123, 124, 125, 126, 127, 128, 129, 130, 131, 132, 133, 134, 135, 136, 137, 138, 139, 140, 141, 142, 143, 144, 145, 146, 147, 148, 149, 150, 151, 152, 153, 154, 155, 156, 157, 158, 159, 160, 161, 162, 163, 164, 165, 166, 167, 168, 169, 170, 171, 172, 173, 174, 175, 176, 177, 178, 179, 180, 181, 182, 183, 184, 185, 186, 187, 188, 189, 190, 191, 192, 193, 194, 195, 196, 197, 198, 199, 200, 201, 202, 203, 204, 205, 206, 207, 208, 209, 210, 211, 212, 213, 214, 215, 216, 217, 218, 219, 220, 221, 222, 223, 224, 225, 226, 227, 228, 229, 230, 231, 232, 233, 234, 235, 236, 237, 238, 239, 240, 241, 242, 243, 244, 245, 246, 247, 248, 249, 250, 251, 252, 253, 254, 255, 256, 257, 258, 259, 260, 261, 262, 263, 264, 265, 266, 267, 268, 269, 270, 271, 272, 273, 274, 275, 276, 277, 278, 279, 280, 281, 282, 283, 284, 285, 286, 287, 288, 289, 290, 291, 292, 293, 294, 295, 296, 297, 298, 299, 300, 301, 302, 303, 304, 305, 306, 307, 308, 309, 310, 311, 312, 313, 314, 315, 316, 317, 318, 319, 320, 321, 322, 323, 324, 325, 326, 327, 328, 329, 330, 331, 332, 333, 334, 335, 336, 337, 338, 339, 340, 341, 342, 343, 344, 345, 346, 347, 348, 349, 350, 351, 352, 353, 354, 355, 356, 357, 358, 359, 360, 361, 362, 363, 364, 365, 366, 367, 368, 369, 370, 371, 372, 373, 374, 375, 376, 377, 378, 379, 380, 381, 382, 383, 384, 385, 386, 387, 388, 389, 390, 391, 392, 393, 394, 395, 396, 397, 398, 399, 400, 401, 402, 403, 404, 405, 406, 407, 408, 409, 410, 411, 412, 413, 414, 415, 416, 417, 418, 419, 420, 421, 422, 423, 424, 425, 426, 427, 428, 429, 430, 431, 432, 433, 434, 435, 436, 437, 438, 439, 440, 441, 442, 443, 444, 445, 446, 447, 448, 449, 450, 451, 452, 453, 454, 455, 456, 457, 458, 459, 460, 461, 462, 463, 464, 465, 466, 467, 468, 469, 470, 471, 472, 473, 474, 475, 476, 477, 478, 479, 480, 481, 482, 483, 484, 485, 486, 487, 488, 489, 490, 491, 492, 493, 494, 495, 496, 497, 498, 499, 500, 501, 502, 503, 504, 505, 506, 507, 508, 509, 510, 511, 512, 513, 514, 515, 516, 517, 518, 519, 520, 521, 522, 523, 524, 525, 526, 527, 528, 529, 530, 531, 532, 533, 534, 535, 536, 537, 538, 539, 540, 541, 542, 543, 544, 545, 546, 547, 548, 549, 550, 551, 552, 553, 554, 555, 556, 557, 558, 559, 560, 561, 562, 563, 564, 565, 566, 567, 568, 569, 570, 571, 572, 573, 574, 575, 576, 577, 578, 579, 580, 581, 582, 583, 584, 585, 586, 587, 588, 589, 590, 591, 592, 593, 594, 595, 596, 597, 598, 599, 600, 601, 602, 603, 604, 605, 606, 607, 608, 609, 610, 611, 612, 613, 614, 615, 616, 617, 618, 619, 620, 621, 622, 623, 624, 625, 626, 627, 628, 629, 630, 631, 632, 633, 634, 635, 636, 637, 638, 639, 640, 641, 642, 643, 644, 645, 646, 647, 648, 649, 650, 651, 652, 653, 654, 655, 656, 657, 658, 659, 660, 661, 662, 663, 664, 665, 666, 667, 668, 669, 670, 671, 672, 673, 674, 675, 676, 677, 678, 679, 680, 681, 682, 683, 684, 685, 686, 687, 688, 689, 690, 691, 692, 693, 694, 695, 696, 697, 698, 699, 700, 701, 702, 703, 704, 705, 706, 707, 708, 709, 710, 711, 712, 713, 714, 715, 716, 717, 718, 719, 720, 721, 722, 723, 724, 725, 726, 727, 728, 729, 730, 731, 732, 733, 734, 735, 736, 737, 738, 739, 740, 741, 742, 743, 744, 745, 746, 747, 748, 749, 750, 751, 752, 753, 754, 755, 756, 757, 758, 759, 760, 761, 762, 763, 764, 765, 766, 767, 768, 769, 770, 771, 772, 773, 774, 775, 776, 777, 778, 779, 780, 781, 782, 783, 784, 785, 786, 787, 788, 789, 790, 791, 792, 793, 794, 795, 796, 797, 798, 799, 800, 801, 802, 803, 804, 805, 806, 807, 808, 809, 810, 811, 812, 813, 814, 815, 816, 817, 818, 819, 820, 821, 822, 823, 824, 825, 826, 827, 828, 829, 830, 831, 832, 833, 834, 835, 836, 837, 838, 839, 840, 841, 842, 843, 844, 845, 846, 847, 848, 849, 850, 851, 852, 853, 854, 855, 856, 857, 858, 859, 860, 861, 862, 863, 864, 865, 866, 867, 868, 869, 870, 871, 872, 873, 874, 875, 876, 877, 878, 879, 880, 881, 882, 883, 884, 885, 886, 887, 888, 889, 890, 891, 892, 893, 894, 895, 896, 897, 898, 899, 900, 901, 902, 903, 904, 905, 906, 907, 908, 909, 910, 911, 912, 913, 914, 915, 916, 917, 918, 919, 920, 921, 922, 923, 924, 925, 926, 927, 928, 929, 930, 931, 932, 933, 934, 935, 936, 937, 938, 939, 940, 941, 942, 943, 944, 945, 946, 947, 948, 949, 950, 951, 952, 953, 954, 955, 956, 957, 958, 959, 960, 961, 962, 963, 964, 965, 966, 967, 968, 969, 970, 971, 972, 973, 974, 975, 976, 977, 978, 979, 980, 981, 982, 983, 984, 985, 986, 987, 988, 989, 990, 991, 992, 993, 994, 995, 996, 997, 998, 999, 1000	
Inwestor i adres:		Gmina Łódź, ul. Wyzwolenia 36, 97-561 Łódź	
Rysunek:		Rzut I piętra	
Projektant:		mgr inż. Piotr Ściubak	
Nr rys.:		Skala:	
I - 2		1:100	
Branża:		Etap:	
I		PFU	
Nr uprawnień:		Format:	
LOD/2967/PWBKb/16		297x470	
Data:		Podpis:	
VIII 2025			

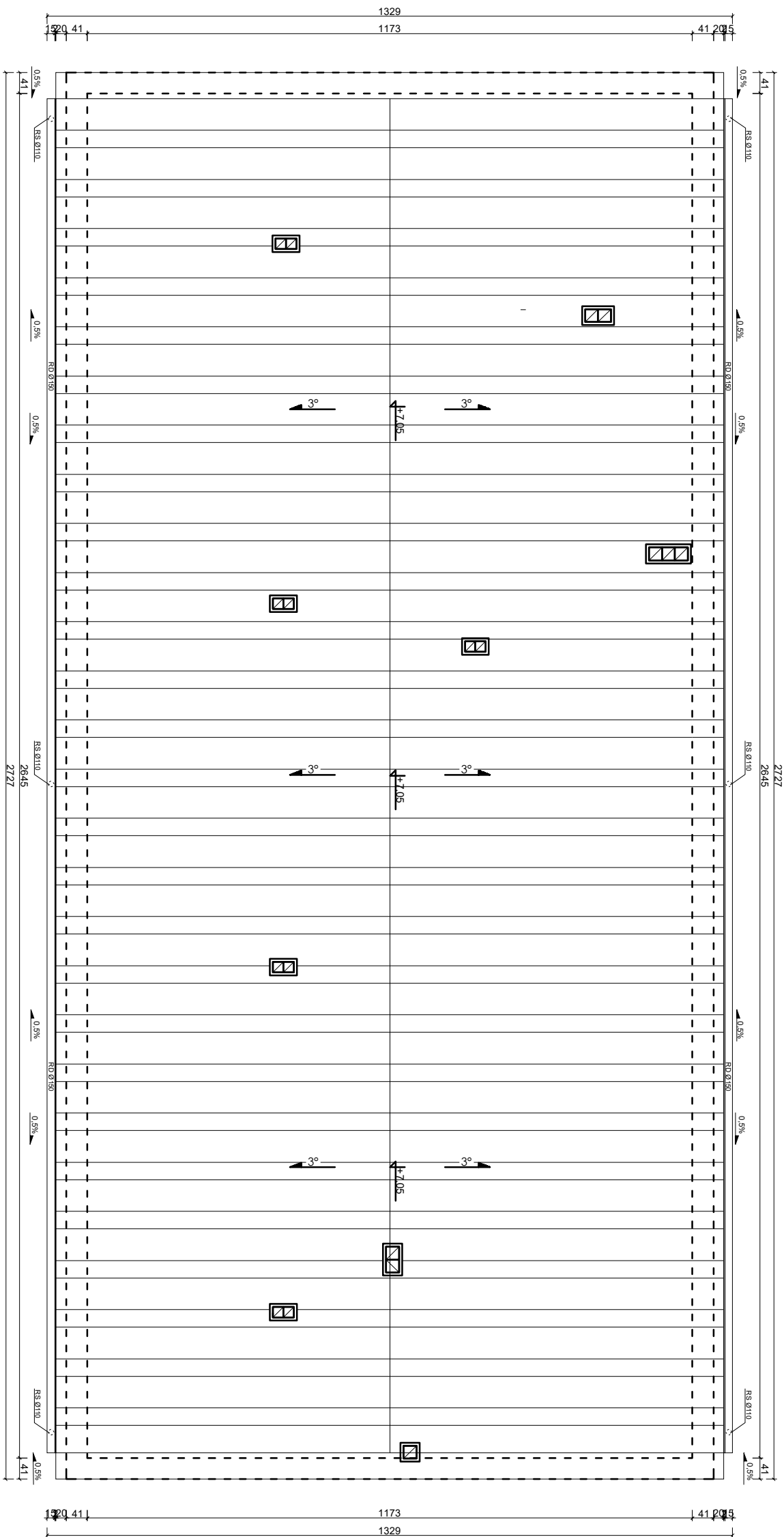

Temat sprawy:		Rozbudowa, przebudowa i częściowa zmiana sposobu użytkowania budynku handlowego na żłobek wraz z budową niezbędnej infrastruktury technicznej, budową placu zabaw, budową miejsc postojowych wraz z dojazdami i dojazdami	
Adres inwestycji:		dz. nr ewid. 242/5, obręb 0003a/dziście, jedn. ewid. 101209, 2 gm. Łańcut	
Inwestor i adres:		Gmina Łańcut ul. Wyższa 36 97-561 Łańcut	
Rysunek:		Rzut podłazachy	
Projektant:		mgr inż. Andrzej Ścibak	







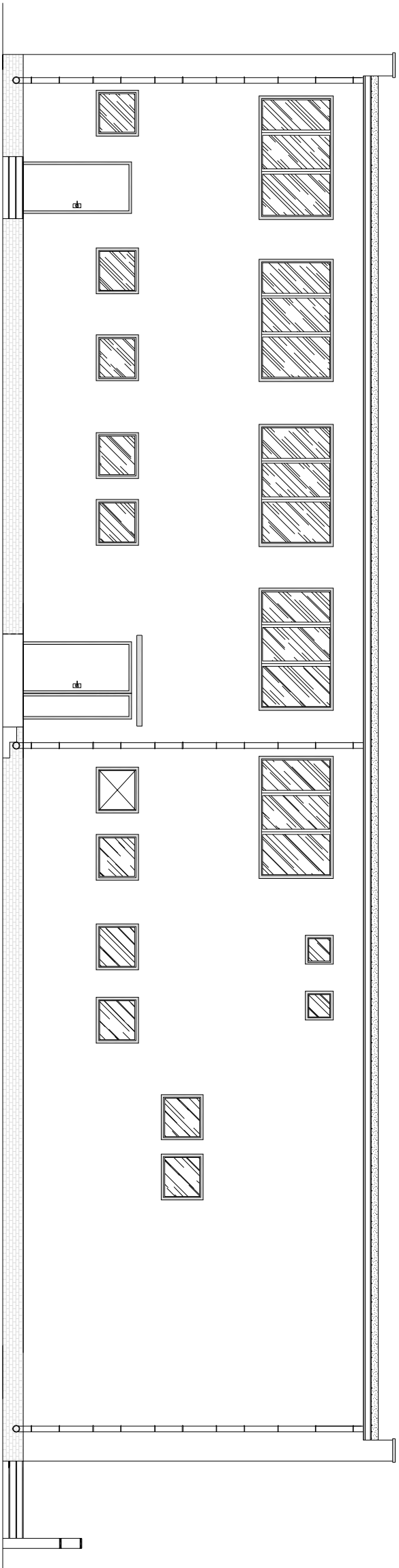

Temat projektu:		Rozbudowa, przebudowa i częściowa zmiana sposobu użytkowania budynku handlowego na żłobek wraz z budową niezbędnej infrastruktury technicznej, budowa placu zabaw, budowa miejsc postojowych wraz z dojazdami i dojściami	
Adres inwestycji:		dz. nr ewid. 24/215, obręb 0003a-dzice, jedn. ewid. 101209 2 gm. Łazie	
Inwestor i adres:		Gmina Łazie ul. Wyżwotnia 36 97-561 Łazie	
Rysunek:		Widok elewacji frontowej i bocznej	
Projektant:		mgr inż. Rafał Ściubak	

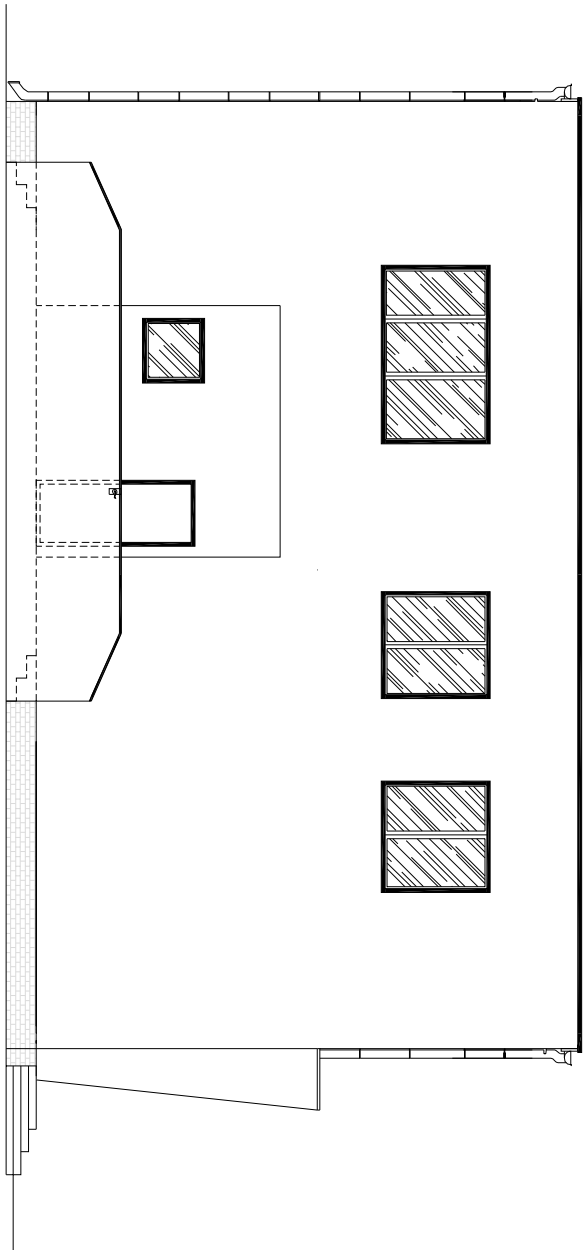

WIDOK ELEWACJI TYNEJ - PÓŁNOCNEJ



WIDOK ELEWACJI BOCZNEJ - ZACHODNIEJ

Temat projektu:	Rozbudowa, przebudowa i częściowa zmiana sposobu użytkowania budynku handlowego na złołek wraz z budową niezbędnej infrastruktury technicznej, budową placu zabaw, budową miejsc postojowych wraz z dojazdami i dojściami		
Adres inwestycji:	dz. nr ewid.242/5, obręb 0005a dz. 36, jedn. ewid.101209 2 gm. Łódź		
Inwestor i adres:	Gmina Łódź ul. Wyzwolenia 36 97-561 Łódź		
Rysunek:	Widok elewacji tylnej i bocznej		
Projektant:	mgr inż. Piotr Ściubak		
<div></div>			
Nr rys.	Skala:	Data:	
I - 6	1:100	VIII 2025	
Branża:	Etap:	Format:	
I	PFU	297x470	
Nr uprawnień:	Podpis:		
LOD/2967/P/WBKb/16			